

เกี่ยวกับเรา...ไม่มีวันสิ้นสุด

# ทัวร์ภูเก็ต กระบี่

3วัน  
2คืน

เช็คอินแหลมพรหมเทพ แลนด์มาร์กภูเก็ต  
ตะลุยซีโนโปรตุกีส สูดฟินดำน้ำชมปะการัง 4 เกาะ @ กระบี่  
ที่พักสุดว้าว ติดหาดป่าตอง



เดินทาง : ตุลาคม - ธันวาคม 2563

เริ่มต้น

# 7,999



อาหารมือพิเศษ! ต้มยำรสเด็ด  
แจกฟรี!! กระเป๋าจัดระเบียบ



กรุงเทพฯ - ภูเก็ต โดยสายการบิน THAI VIETJET

- แหลมพรหมเทพ • ซีโนโปรตุกีส ย่านเมืองเก่าภูเก็ต • วัดฉลอง • แหลมพรหมเทพ
- พระพุทธมิ่งมงคลเอกนาคคีรี • จุดชมวิวกังหันลม • หาดพรุตันธารา
- ทะเลแหวก • เกาะไม้ค้ำ • ดำน้ำดูปะการัง • เกาะปอดะ • หาดท่าพระนาง

มีบริการรถตู้VIP  
การันตี6ท่านออกเดินทาง

ZPKT01



ที่พัก  
2 คืน



อาหาร  
ครบทุกมื้อ



เที่ยวไทยสุขใจ สไตล์ New Normal • วัตถุประสงค์ผู้เดินทาง



วันแรก

กรุงเทพฯ (สนามบินสุวรรณภูมิ) - สนามบินภูเก็ต - ชิโนโปรตุกีส ย่านเมืองเก่าภูเก็ต - วัดฉลอง - พระพุทธมิ่งมงคลเอกนาคคีรี - จุดชมวิวกังหันลม - ชมพระอาทิตย์ตก ณ แหลมพรหมเทพ

04.00 น.

พร้อมกันที่ สนามบินสุวรรณภูมิ ชั้น 4 เพื่อเตรียมตัวเดินทาง และผ่านขั้นตอนการเช็คอิน

06.15 น.

บินลัดฟ้าสู่ สนามบินภูเก็ต โดยสายการบิน THAI VIETJET เที่ยวบินที่ VZ300 (ใช้ระยะเวลาเดินทางโดยประมาณ 1 ชั่วโมง 30 นาที)

**จัดที่นั่งแบบ 3-3 ไม่มีบริการอาหารบนเครื่องทั้งขาไปและขากลับ (ไม่รวมน้ำหนักกระเป๋าสำหรับโหลดใต้ท้องเครื่อง และสามารถถือขึ้นเครื่องได้ไม่เกิน 7 กก./ท่าน หากท่านต้องการซื้อน้ำหนักเพิ่ม ต้องเสียค่าใช้จ่ายเพิ่ม)**

**\*\*หมายเหตุ: เที่ยวบินและประเภทเครื่องบินอาจมีการเปลี่ยนแปลงขึ้นอยู่กับประกาศของทางสายการบิน\*\***



บินตรง



จัดที่นั่งแบบ 3-3



สัมภาระถือขึ้นเครื่อง ไม่เกิน 7 กิโลกรัม

07.45 น.

เดินทางถึง สนามบินภูเก็ต หลังจากรับกระเป๋าเดินทางเรียบร้อยแล้ว จากนั้นนำท่านเดินทางโดยรถตู้วีไอพี

เช้า

**บริการอาหารเช้า ณ ร้านอาหาร พิเศษ!! บริการท่านด้วยเมนูต้มยำ**

นำท่านเดินทางสู่ **ชิโนโปรตุกีส ย่านเมืองเก่าภูเก็ต** อีกหนึ่งจุดใจไลท์ซึ่งย่านนี้ตึกอาคารต่าง ๆ นั้นเป็นแนวสถาปัตยกรรมเก่าแก่สไตล์ชิโนโปรตุกีสในย่านเมืองเก่าของจังหวัดภูเก็ต ระยะทางประมาณ 150 เมตร ซึ่งตึกเหล่านี้ถูกสร้างในสมัยที่ชาวจีนและชาวตะวันตกหลังไหลเข้ามาในภูเก็ตเพื่อทำเหมืองแร่ ทำให้เกิดเป็นตึกที่มีการผสมผสานทั้งฝั่งตะวันตกและตะวันออกอย่างลงตัว



จากนั้นนำทุกท่านเดินทางไปยัง **วัดฉลอง** หรือชื่อเรียกเป็นทางการ "วัดไชยธาราราม" เป็นวัดคู่บ้านคู่เมืองที่มีชื่อเสียงของภูเก็ต ซึ่งนักท่องเที่ยวนิยมมากกราบสักการะบูชา **หลวงพ่อแช่ม** ซึ่งต่างมีความเชื่อในเรื่องของการรักษาโรค นอกจากนี้วัดฉลองแห่งนี้ยังเป็นที่ตั้งของ พระมหาธาตุเจดีย์พระจอมไทยบารมี ประกาศเป็นที่ประดิษฐานของ พระบรมสารีริกธาตุของพระพุทธเจ้าที่นำมาจากศรีลังกา



#### กลางวัน บริการอาหารกลางวัน ณ ร้านอาหาร

นำท่านเดินทางไปนมัสการ **พระพุทธรูปปางมารวิชัย** ศิลปะแบบร่วมสมัย ขนาดหน้าตักกว้าง 25.45 เมตร ความสูง 45 เมตร สร้างด้วยคอนกรีตเสริมเหล็กและประดับผิวด้วยหินอ่อนหยกขาว "สุริยกันต์" จากพม่า ประดิษฐาน ณ พุทธอุทยานยอดเขานาคเกิด ได้รับการถวายพระนามจากสมเด็จพระญาณสังวร สมเด็จพระสังฆราช สกลมหาสังฆปริณายก ว่า "พระพุทธรูปปางมารวิชัย" พร้อมตราตั้งให้เป็นพระพุทธรูปประจำเมืองภูเก็ต

นำท่านเดินทางไปยัง **จุดชมวิวกังหันลม** เป็นอีกหนึ่งจุดชมวิวที่ได้รับความนิยมอีกหนึ่งแห่ง ตั้งอยู่ระหว่างหาดในหานและแหลมพรหมเทพ จากนั้นนำท่านเดินทางต่อไปยัง **แหลมพรหมเทพ** หนึ่งจุดไฮไลท์สำหรับชมอาทิตย์ตกก่อนใครที่สวยงามที่สุดในเมืองไทย เป็นแหลมที่อยู่ใต้สุดของเกาะภูเก็ตห่างจากตัวเมืองประมาณ 19 กม.มีลักษณะเป็นแหลมโค้งไล่ระดับทอดตัวสู่ท้องทะเล รอบข้างแวดล้อมด้วยต้นตาลที่ขึ้นแทรกอยู่เรียงรายตาม ต้นหญ้าที่พัดพลิ้วด้านขวาเป็นหาดในหานและเกาะมัน ส่วนด้านซ้ายจะมองเห็นหาดในยะซึ่งเป็นหาดเล็ก ๆ





**ค่ำ** **บริการอาหารค่ำ ณ ภัตตาคาร**  
**พักที่** **โรงแรม THE NATURE PHUKET ระดับ 5 ดาว หรือระดับเทียบเท่าเดียวกัน \*\* ที่พักใกล้หาดป่าตอง และสามารถมองเห็นอ่าวกะหลิม ใช้เวลาเดินทางเพียง 5 นาที ไปยังจุดชายหาดที่มีชีวิตชีวาแหล่งช้อปปิ้งและสถานบันเทิงยามค่ำคืนที่หาดป่าตอง \*\***

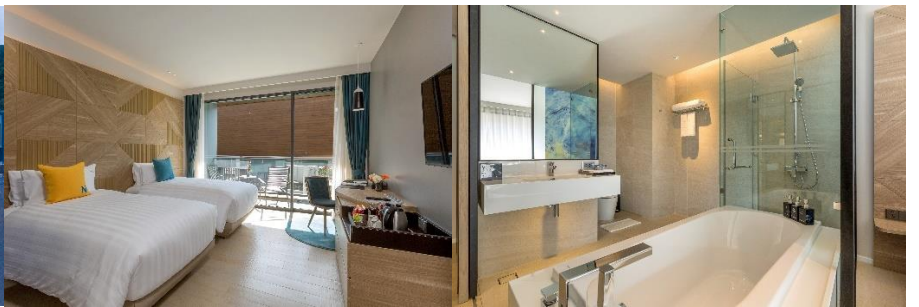

**วันสอง** **กระบี่ - หาดนพรัตน์ธารา - ทะเลแหวก - เก็บภาพประทับใจบริเวณหัว เกาะไก่อ - แวะดำน้ำดูปะการัง - เกาะปอดะ - หาดถ้ำพระนาง - แวะซื้อของฝาก ร้านพรทิพย์**

**เช้า** **บริการอาหารเช้า ณ ห้องอาหารของโรงแรม**

**08.00 น.** **นำท่านเดินทางไปยัง หาดนพรัตน์ธารา**  
**\*\* มีบริการเสื้อชูชีพ และอุปกรณ์หน้ากากสำหรับดำน้ำ พร้อมทั้งเจ้าหน้าที่ดูแลตลอดทริปล่องเรือดำน้ำ**  
**เที่ยวชม 4 เกาะ ทั้งนี้เดินทางด้วยเรือสปีดโบ๊ท \*\***  
**09.30 น.** **ออกเดินทางจากท่าเรือ มุ่งหน้าสู่ ทะเลแหวก**



10.00 น.

นำท่านสู่ **ทะเลแหวก** Unseen Thailand จังหวัดกระบี่ ซึ่งเกิดจากการเชื่อมกันของเกาะไก่ เกาะหม้อ และเกาะทับ ซึ่งเมื่อเวลาน้ำลงจะทำให้เกิดสันทรายที่สามารถเดินไปมาระหว่างเกาะทั้งสามได้



10.40 น.

แวะเก็บภาพความประทับใจที่บริเวณหัว **เกาะไก่** ซึ่งเมื่อก่อนเกาะนี้มีชื่อว่า "เกาะด้ามขวาน"

11.15 น.

แวะดำน้ำดูปะการัง เพลิดเพลินกับฝูงปลาหลากหลายสายพันธุ์ หรือว่ายน้ำตามอัธยาศัย

12.00 น.

เดินทางมุ่งหน้าสู่ **เกาะปอดะ** เกาะซึ่งมีชายหาดที่มีทรายขาวละเอียดและทอดยาว



**กลางวัน**                    **บริการอาหารกลางวัน และพักผ่อนตามอัธยาศัย**

- 13.30 น.                    ออกเดินทางมุ่งหน้าสู่ **หาดถ้ำพระนาง** ที่ซึ่งเป็นที่ตั้งของศาลพระนาง ศาลที่เป็นที่สักการะของคนท้องถิ่น และบริเวณถ้ำพระนางก็เต็มไปด้วยหินงอก หินย้อย
- 14.15 น.                    เดินทางมุ่งหน้าสู่ **หาดนพรัตน์ธารา**
- 15.00 น.                    ออกจากหาดนพรัตน์ธารา นำท่านแวะซื้อของฝาก **ร้านพรทิพย์** ถือว่าเป็นร้านขายของฝากที่มีชื่อเสียงของจังหวัดภูเก็ต อาทิเช่น ผลิตภัณฑ์หมูแผ่น หมูหยอง

**ค่ำ**                                    **บริการอาหารค่ำ ณ ภัตตาคาร**  
**พักที่**                                **โรงแรม THE NATURE PHUKET ระดับ 5 ดาว หรือระดับเทียบเท่าเดียวกัน \*\* ที่พักใกล้หาดป่าตอง และสามารถมองเห็นอ่าวกะหลิม ใช้เวลาเดินทางเพียง 5 นาที ไปยังจุดชมหาดที่มีชีวิตชีวาแหล่งช้อปปิ้งและสถานบันเทิงยามค่ำคืนที่หาดป่าตอง \*\***



**วันสาม**                    **สนามบินภูเก็ต - กรุงเทพฯ (สนามบินสุวรรณภูมิ)**

**เช้า**                                **บริการอาหารเช้า แบบกล่อง**

- 06.30 น.**                    นำท่านเดินทางไปยัง **สนามบินภูเก็ต**
- 09.00 น.**                    บินลัดฟ้าสู่ **สนามบินสุวรรณภูมิ** โดยสายการบิน **THAI VIETJET** เที่ยวบินที่ **VZ315** (ใช้ระยะเวลาเดินทางโดยประมาณ 1 ชั่วโมง 30 นาที)
- 10.30 น.**                    เดินทางถึง **สนามบินสุวรรณภูมิ** โดยสวัสดิภาพ

**\*\* ขอขอบพระคุณที่เลือกใช้บริการ \*\***

## อัตราค่าบริการ

กำหนดการเดินทาง	รายละเอียดเที่ยวบิน	ราคาผู้ใหญ่ เด็กมี เตียง และไม่มีเตียง พัก 2-3 ท่าน	ราคาไม่รวมตัว เครื่องบิน	พักเดี่ยว
02 – 04 ตุลาคม 2563	(ศ.) BKK – HKT VZ300 06.15 – 07.45 (อ.)HKT – BKK VZ315 09.00 – 10.30	7,999	5,999	2,000
09 – 11 ตุลาคม 2563	(ศ.) BKK – HKT VZ300 06.15 – 07.45 (อ.)HKT – BKK VZ315 09.00 – 10.30	8,999	5,999	2,000
10 – 12 ตุลาคม 2563 (วันคล้ายวันสวรรคต ร.9)	(ส.) BKK – HKT VZ300 06.15 – 07.45 (จ.) HKT – BKK VZ315 09.00 – 10.30	10,999	5,999	2,000
11 – 13 ตุลาคม 2563 (วันคล้ายวันสวรรคต ร.9)	(จ.) BKK – HKT VZ300 06.15 – 07.45 (อ.) HKT – BKK VZ315 09.00 – 10.30	8,999	5,999	2,000
16 – 18 ตุลาคม 2563	(ศ.) BKK – HKT VZ300 06.15 – 07.45 (อ.)HKT – BKK VZ315 09.00 – 10.30	8,999	5,999	2,000
23 – 25 ตุลาคม 2563 (วันปิยมหาราช)	(ศ.) BKK – HKT VZ300 06.15 – 07.45 (อ.)HKT – BKK VZ315 09.00 – 10.30	13,999	5,999	2,000
30 ต.ค. – 01 พ.ย. 2563	(ศ.) BKK – HKT VZ300 06.15 – 07.45 (อ.)HKT – BKK VZ315 09.00 – 10.30	7,999	5,999	2,000
06 – 08 พฤศจิกายน 2563	(ศ.) BKK – HKT VZ300 06.15 – 07.45 (อ.)HKT – BKK VZ315 09.00 – 10.30	8,999	6,999	3,000
13 – 15 พฤศจิกายน 2563	(ศ.) BKK – HKT VZ300 06.15 – 07.45 (อ.)HKT – BKK VZ315 09.00 – 10.30	8,999	6,999	3,000
20 – 22 พฤศจิกายน 2563	(ศ.) BKK – HKT VZ300 06.15 – 07.45 (อ.)HKT – BKK VZ315 09.00 – 10.30	8,999	6,999	3,000
27 – 29 พฤศจิกายน 2563	(ศ.) BKK – HKT VZ300 06.15 – 07.45 (อ.)HKT – BKK VZ315 09.00 – 10.30	8,999	6,999	3,000
04 – 06 ธันวาคม 2563 (วันพ่อแห่งชาติ)	(ศ.) BKK – HKT VZ300 06.15 – 07.45 (อ.)HKT – BKK VZ315 09.00 – 10.30	8,999	6,999	3,000
05 – 07 ธันวาคม 2563 (วันพ่อแห่งชาติ)	(ส.) BKK – HKT VZ300 06.15 – 07.45 (จ.) HKT – BKK VZ315 09.00 – 10.30	8,999	6,999	3,000
10 – 12 ธันวาคม 2563 (วันรัฐธรรมนูญ)	(พ.)BKK – HKT VZ300 06.15 – 07.45 (ส.) HKT – BKK VZ315 09.00 – 10.30	8,999	6,999	3,000
11 – 13 ธันวาคม 2563	(ศ.) BKK – HKT VZ300 06.15 – 07.45 (อ.)HKT – BKK VZ315 09.00 – 10.30	8,999	6,999	3,000
18 – 20 ธันวาคม 2563	(ศ.) BKK – HKT VZ300 06.15 – 07.45 (อ.)HKT – BKK VZ315 09.00 – 10.30	8,999	6,999	3,000
25 – 27 ธันวาคม 2563 (วันคริสต์มาส)	(ศ.) BKK – HKT VZ300 06.15 – 07.45 (อ.)HKT – BKK VZ315 09.00 – 10.30	13,999	7,999	4,000
30 ธ.ค. 63 – 01 ม.ค. 64 (วันปีใหม่)	(พ.) BKK – HKT VZ300 06.15 – 07.45 (ศ.) HKT – BKK VZ315 09.00 – 10.30	14,999	7,999	4,000
31 ธ.ค. 63 – 02 ม.ค. 64 (วันปีใหม่)	(พ.)BKK – HKT VZ300 06.15 – 07.45 (ส.) HKT – BKK VZ315 09.00 – 10.30	16,999	7,999	4,000

\*\* ราคาเด็กอายุไม่ถึง 2 ขวบ 3,900 บาท \*\*

\*\*\*ค่าบริการข้างต้น ยังไม่รวมค่าทิปคนขับรถ และไกด์นำเที่ยวท่านละ 300 บาท /ทริป/ต่อท่าน\*\*\*

\*\* ราคาทัวร์นี้สำหรับนักท่องเที่ยวชาวไทยเท่านั้น กรณีนักท่องเที่ยวต่างชาติมีค่าใช้จ่ายเพิ่มเติมท่านละ 500 บาท \*\*



**\*\* สำหรับตัวเครื่องบินทางบริษัทยังมีได้ทำการจองใดๆทั้งสิ้น ราคาค่าบริการข้างต้นเป็นราคาตัวที่ทำการเชิด ณ วันที่ 26 สิงหาคม 2563 ทางบริษัทขอสงวนสิทธิ์ในการเก็บค่าส่วนต่างเพิ่ม หากในกรณีที่ค่าตัวเครื่องบิน ณ วันที่ทำจองมีราคาปรับขึ้นจากเดิม \*\***

**\*\* ในกรณีที่สายการบินประกาศยกเลิกเที่ยวบิน หรือเที่ยวบินเต็ม ทางบริษัทขอสงวนสิทธิ์ในการเปลี่ยนแปลงเที่ยวบิน \*\***

**สำหรับลูกค้าที่ต้องการเดินทางในช่วงวันธรรมดา (ไม่ตรงวันหยุดนักขัตฤกษ์) สามารถติดต่อเจ้าหน้าที่ฝ่ายขาย เพื่อทำการเชิดราคาทัวร์อีกครั้ง โดยราคาเดินทางในช่วงวันจันทร์ - พุธ/สัปดาห์ ราคาเริ่มต้น 5,999 บาท/ต่อท่าน**

**การเดินทางในแต่ละครั้งจะต้องมีผู้โดยสารจำนวน 6 - 8 ท่าน ต่อ 1 คันรถตู้ ถ้าผู้โดยสารไม่ครบจำนวนดังกล่าว บริษัทฯ ขอสงวนสิทธิ์ในการเลื่อนการเดินทาง หรือเปลี่ยนแปลงราคา \*\* ในกรณีที่ลูกค้าเดินทางไม่ถึง 6 ท่าน และประสงค์ที่จะเดินทางลูกค้าจะต้องชำระค่าส่วนต่างเพิ่มเติม กรุณาติดต่อสอบถามเจ้าหน้าที่อีกครั้ง \*\***

#### **อัตราค่าบริการนี้รวม**

- ค่าตัวเครื่องบินไป-กลับ พร้อมคณะ
- ค่าภาษีสนามบินทุกแห่งที่มี
- ค่ารถตู้ VIP นำเที่ยวตามรายการ
- ค่าที่พัก ห้องละ 2 ท่าน พร้อมอาหารเช้า ตามโรงแรมที่ระบุไว้ในรายการ หรือระดับเดียวกัน ทั้งนี้บริษัทขอสงวนสิทธิ์ในการเปลี่ยนแปลงห้องพัก
- ค่าเข้าชมสถานที่ต่างๆ ตามรายการ
- ค่าอาหารตามมือที่ระบุในรายการ
- ค่าจ้างมัคคุเทศก์ และทีมงานคอยบริการตลอดการเดินทาง
- ค่าประกันอุบัติเหตุระหว่างเดินทาง วงเงินท่านละ 1,000,000 บาท, ค่ารักษาพยาบาล 500,000 บาท (เงื่อนไขตามกรมธรรม์)

#### **อัตราค่าบริการนี้ไม่รวม**

- ค่าตัวเครื่องบินไป-กลับ
- ค่าใช้จ่ายส่วนตัวนอกเหนือจากรายการที่ระบุ เช่น ค่าโทรศัพท์ ค่าโทรศัพท์ทางไกล ค่าอินเตอร์เน็ต ค่าอาหารและเครื่องดื่มที่สั่งเพิ่ม นอกเหนือรายการ (กรุณาสอบถามจากหัวหน้าทัวร์ก่อนการใช้บริการ)
- ค่าใช้จ่ายที่เพิ่มขึ้นของนักท่องเที่ยวที่มีได้เกิดจากความผิดของทางบริษัท เช่น ภัยธรรมชาติ การจลาจล การนัดหยุดงาน การปฏิวัติ อุบัติเหตุ ความเจ็บป่วย ความสูญหายหรือเสียหายของสัมภาระ ความล่าช้า เปลี่ยนแปลง หรือการบริการของสายการบิน เหตุสุดวิสัยอื่น เป็นต้น
- ค่าทิปคนขับรถ และไกด์นำเที่ยว ท่านละ 300 บาท/ทริป/ต่อท่าน
- ค่าภาษีมูลค่าเพิ่ม 7% และภาษีหัก ณ ที่จ่าย 3%

#### **เงื่อนไขการชำระค่าบริการ**

- 1. นักท่องเที่ยวหรือเอเจนซี่ต้องชำระค่าตัวเครื่องบิน พร้อมสำเนาบัตรประชาชน เพื่อสำรองที่นั่ง \*\*ทั้งนี้ระยะเวลาในการชำระค่าตัวเครื่องบินขึ้นอยู่กับเงื่อนไขของสายการบินเป็นผู้ออกหนด\*\***
- 2. นักท่องเที่ยวหรือเอเจนซี่ต้องชำระค่าบริการส่วนที่เหลือทั้งหมดก่อนวันเดินทางอย่างน้อย 21 วัน กรณีนักท่องเที่ยวหรือเอเจนซี่ไม่ชำระเงิน หรือชำระเงินไม่ครบภายในกำหนด รวมถึงกรณีเช็คของท่านถูกปฏิเสธการจ่ายเงินไม่ว่ากรณีใดๆ ให้ถือว่านักท่องเที่ยวสละสิทธิการเดินทางในทัวร์นั้นๆ**
- 3. การติดต่อใดๆ กับทางบริษัทเช่น แฟกซ์ อีเมลล์ หรือจดหมายฯ ต้องทำในวันเวลาทำการของทางบริษัท ดังนี้ วันจันทร์ ถึงศุกร์ เวลา 9.00 น. – 18.00 น. และวันเสาร์ เวลา 9.00 น. – 14.00 น. นอกจากนี้วันเวลาดังกล่าวและวันหยุดนักขัตฤกษ์ที่รัฐบาลประกาศในปีนั้นๆถือว่าเป็นวันหยุดทำการของทางบริษัท**



## เงื่อนไขการยกเลิกการเดินทาง

1. กรณีที่นักท่องเที่ยวหรือเอเจนซี่ที่ต้องการขอยกเลิกการเดินทาง หรือเลื่อนการเดินทาง นักท่องเที่ยวหรือเอเจนซี่(ผู้มีชื่อในเอกสารการจอง) จะต้องแฟกซ์ อีเมลล์ หรือเดินทางมาเซ็นเอกสารการยกเลิกที่บริษัทอย่างใดอย่างหนึ่งเพื่อแจ้งยกเลิกการจองกับทางบริษัทเป็นลายลักษณ์อักษร ทางบริษัทไม่รับยกเลิกการจองผ่านทางโทรศัพท์ไม่ว่ากรณีใดๆ
2. กรณีนักท่องเที่ยวหรือเอเจนซี่ที่ต้องการขอรับเงินค่าบริการคืน นักท่องเที่ยวหรือเอเจนซี่ (ผู้มีชื่อในเอกสารการจอง) จะต้องแฟกซ์ อีเมลล์ หรือเดินทางมาเซ็นเอกสารการขอรับเงินคืนที่บริษัทอย่างใดอย่างหนึ่งเพื่อทำเรื่องขอรับเงินค่าบริการคืน โดยแนบหนังสือมอบอำนาจพร้อมหลักฐานประกอบการมอบอำนาจ หลักฐานการชำระเงินค่าบริการต่างๆ และหน้าสมุดบัญชีธนาคารที่ต้องการให้นำเงินเข้าให้ครบถ้วน โดยมีเงื่อนไขการคืนเงินค่าบริการดังนี้
  - 2.1 ยกเลิกก่อนวันเดินทาง 30 วัน ขึ้นไป คืนเงินค่าทัวร์เต็มจำนวน ของค่าทัวร์ที่ชำระแล้ว และหักค่าใช้จ่ายที่จ่ายจริง ได้แก่ ค่าตัวเครื่องบิน ค่ายานพาหนะ ร้านอาหาร โรงแรมที่พัก ค่าธรรมเนียมเข้าชมสถานที่ท่องเที่ยว ค่าบริการ หรือค่าใช้จ่ายที่จำเป็นอื่นๆ **\*\* ในกรณีที่วันเดินทางตรงกับวันหยุดนักขัตฤกษ์ ต้องยกเลิกการเดินทางไม่น้อยกว่า 30 วัน \*\***
  - 2.2 ยกเลิกก่อนวันเดินทาง 15 - 29 วัน คืนเงินค่าทัวร์ 50% และหักค่าใช้จ่ายที่จ่ายจริง ได้แก่ ค่ายานพาหนะ ร้านอาหาร โรงแรมที่พัก ค่าธรรมเนียมเข้าชมสถานที่ท่องเที่ยว ค่าบริการ หรือค่าใช้จ่ายที่จำเป็นอื่นๆ
  - 2.3 ยกเลิกก่อนวันเดินทาง 0 - 14 วัน ไม่คืนเงินค่าทัวร์ที่ชำระแล้วทั้งหมด\*\*

## เงื่อนไขและข้อกำหนดอื่นๆ

1. ทัวร์นี้สำหรับผู้มีวัตถุประสงค์เพื่อการท่องเที่ยวเท่านั้น
2. ทัวร์นี้เป็นทัวร์แบบเหมา หากท่านไม่ได้ร่วมเดินทางหรือใช้บริการตามที่ระบุไว้ในรายการไม่ว่าบางส่วนหรือทั้งหมด หรือถูกปฏิเสธการเข้า-ออกเมืองด้วยเหตุผลใดๆ ทางบริษัทจะไม่คืนเงินค่าบริการไม่ว่าบางส่วนหรือทั้งหมดให้แก่ท่าน
3. ทางบริษัทขอสงวนสิทธิ์ในการเปลี่ยนแปลงรายการการเดินทางตามความเหมาะสม เพื่อให้สอดคล้องกับสถานการณ์ ภูมิอากาศ และเวลา ณ วันที่เดินทางจริงของประเทศที่เดินทาง ทั้งนี้ บริษัทจะคำนึงถึงความปลอดภัยของนักท่องเที่ยวส่วนใหญ่เป็นสำคัญ
4. ทางบริษัทขอสงวนสิทธิ์ไม่รับผิดชอบใดๆ ต่อความเสียหายหรือค่าใช้จ่ายใดๆ ที่เพิ่มขึ้นของนักท่องเที่ยวที่มีได้เกิดจากความผิดของทางบริษัท เช่น ภัยธรรมชาติ การจลาจล การนัดหยุดงาน การปฏิบัติ อุบัติเหตุ ความเจ็บป่วย ความสูญหายหรือเสียหายของสัมภาระ ความล่าช้า เปลี่ยนแปลง หรือการบริการของสายการบิน เหตุสุดวิสัยอื่น เป็นต้น
5. มัคคุเทศก์ พนักงาน หรือตัวแทนของทางบริษัท ไม่มีอำนาจในการให้คำสัญญาใดๆ แทนบริษัท เว้นแต่มีเอกสารลงนามโดยผู้มีอำนาจของบริษัทกำกับเท่านั้น